CHAMADA DE ORGANIZAÇÕES SOCIOPRODUTIVAS NO AMAZONAS, PARÁ E RONDÔNIA

RURAL SUSTENTÁVEL • AMAZÔNIA •

CHAMADA

Esta é uma chamada para fortalecer **Organizações Socioprodutivas (OSPs)** que atuem nos estados do **Amazonas, Pará e Rondônia** - ou seja, fortalecer coletivos de produtores(as) e de famílias agroextrativistas. Isso será feito por meio da **implementação de práticas sustentáveis,** do **desenvolvimento de negócios sustentáveis** e de **capacitações.**

CADEIAS PRODUTIVAS

Serão identificadas e selecionadas pelo menos **15 OSPs** que atuem nas cadeias de **açaí, cacau, café, castanha-do-Brasil, peixes redondos e pirarucu de manejo.**

PÚBLICO-ALVO

O projeto beneficiará organizações formadas por **pequenos(as) produtores(as), famílias agroextrativistas, comunidades tradicionais, povos indígenas, ribeirinhos, quilombolas, mulheres e jovens.**

OSPs:

As **OSPs** são **coletivos de produtores(as) e famílias agroextrativistas** unidos para desenvolver práticas produtivas de proveito comum. Aqui estão, por exemplo, cooperativas, associações, sindicatos e outras formas de **organizações produtivas.**

ATIVIDADES E OPORTUNIDADES

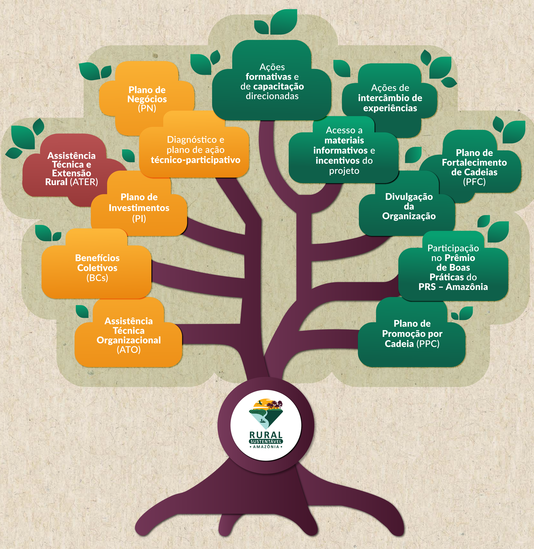

- Atividades direcionadas às **OSPs**
- Atividade prevista para as **famílias produtoras/agroextrativistas** envolvidas a **OSP**
- Atividades e oportunidades que abrangem **todos os beneficiários do projeto**

COMO PARTICIPAR

Acesse e leia o **edital completo** no site do projeto **(www.prsamazonia.org.br)**

Prepare a documentação exigida na etapa de inscrição das **OSPs**, conforme **ANEXO I** do edital

Dentro do período divulgado, **acesse o portal de inscrições** no site do Projeto

Preencha as informações sobre a OSP no formulário de acordo com a documentação

Cadastre a **documentação exigida** para **avaliação das OSPs**

Ao final da inscrição, a **OSP** receberá uma **confirmação no e-mail cadastrado**

Acompanhe no site do PRS - Amazônia e mídias digitais a **divulgação do resultado das OSPs elegíveis** para continuar no processo de seleção

Caso a OSP esteja na lista de organizações elegíveis, é o momento de **preparar a documentação comprobatória sobre as famílias produtoras/ agroextrativistas**, conforme ANEXO II deste edital

A OSP elegível deverá entrar novamente no **Portal do PRS-Amazônia** com seu cadastro e **preencher as informações das famílias vinculadas à organização** dentro do período de inscrições divulgado no resultado da Fase 1

Após preencher o formulário sobre cada família, **anexe a documentação comprobatória**

Ao final da inscrição de todas as famílias, **a OSP irá receber uma confirmação no e-mail cadastrado**

Caso a OSP esteja na **lista das selecionadas** ao final do processo seletivo, **atente-se ao e-mail cadastrado** com as informações dos próximos passos

Acompanhe no site e demais mídias digitais do PRS - Amazônia a **divulgação do resultado da seleção final das OSPs**

LINKS IMPORTANTES

▸ Link para o edital completo

Portal | Site | Instagram | Facebook | LinkedIn | WhatsApp | E-mail

Execução IABS · Realização UK Government · BID · Ministério da Agricultura e Pecuária · Governo Federal BRASIL UNIÃO E RECONSTRUÇÃO